

ESC.

1/ 10

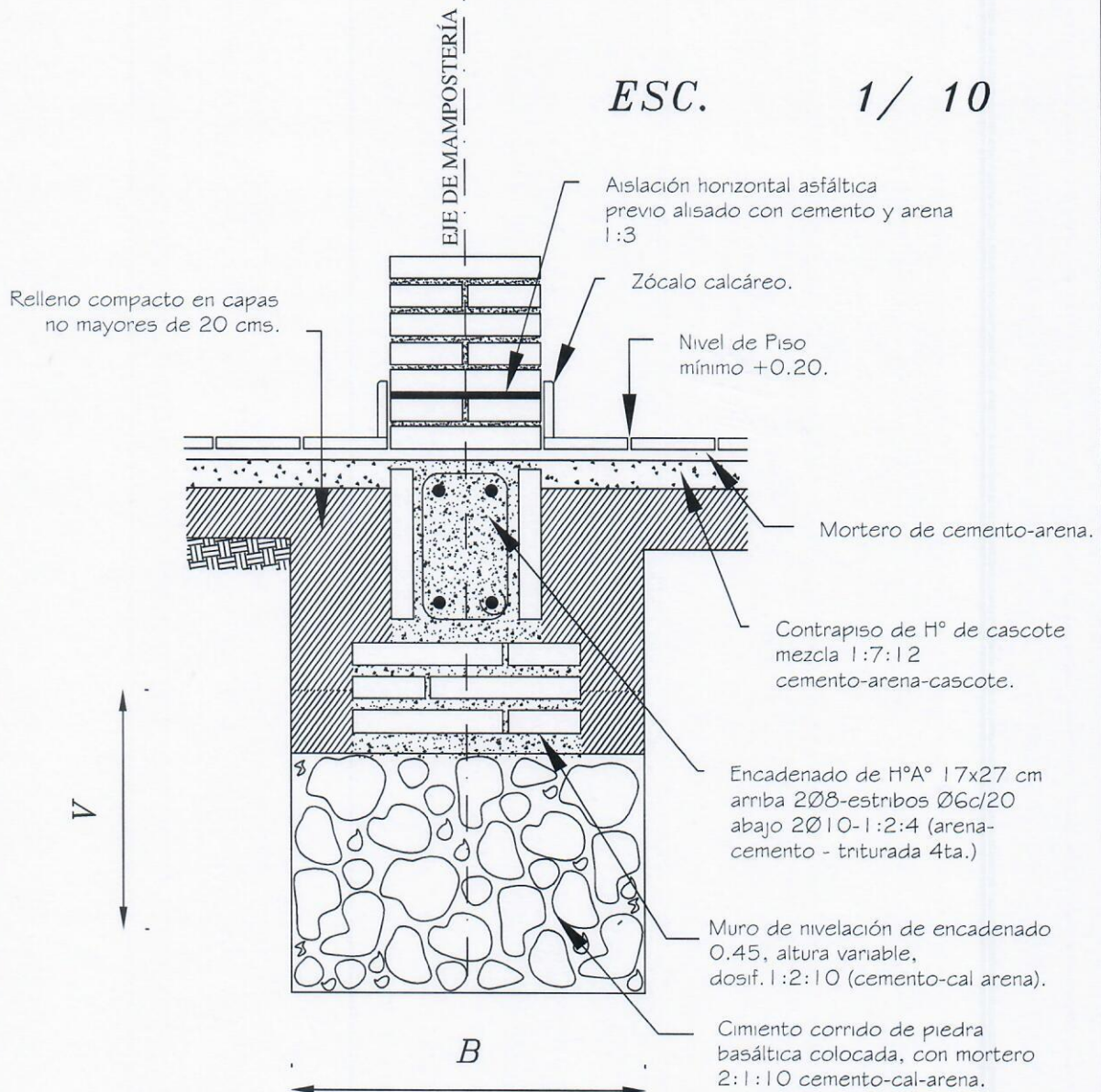

Obs.:

$V = \text{variable}$

$B = \text{ancho de cimentación}$

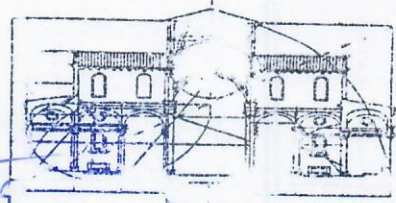

**BRAMANTE S.A.**

RUC: 80093023-1

**MINISTERIO DE EDUCACION Y CULTURA**

DIRECCIÓN DE INFRAESTRUCTURA  
EQUIPO TÉCNICO DE INFRAESTRUCTURA

Proyecto

Aula Tipo - Pre-Escolar 5.80x6.80 con S.S.H.H.

DETALLE DE CIMENTACIÓN

Esc. 1/10.

03

|  |  |
|--|--|
| <b>MINISTERIO DE EDUCACION Y CULTURA</b><br>DIRECCION DE INFRAESTRUCTURA<br>EQUIPO TÉCNICO DE INFRAESTRUCTURA  |  |
| Proyecto   | Aula Tipo - Pre-Escolar 5.80 x 6.80 con S.S.H.H. |
| DETALLE VIGA CUMBRERA DE H°A° Esc. 1/50.-  |  |
| <div style="border: 1px solid black; border-radius: 50%; width: 40px; height: 40px; display: flex; align-items: center; justify-content: center; font-size: 24px; font-weight: bold;">09</div> |  |

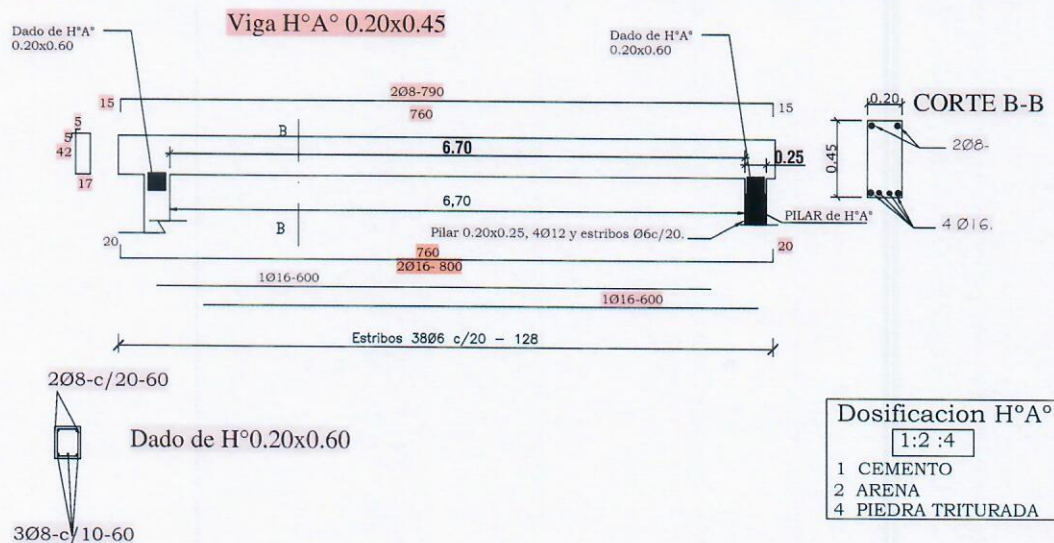

**Viga H°A° en Galería 0.20x0.25 (Opcional de Lapacho 4" x 8")**

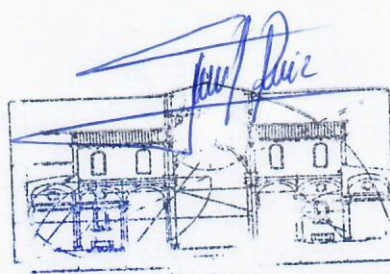
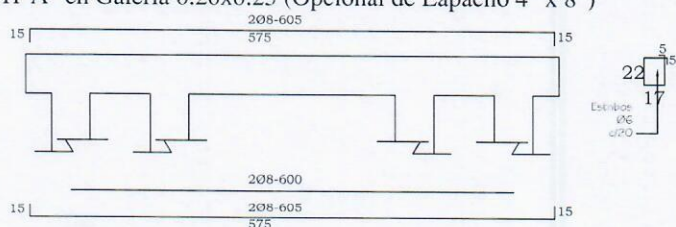

**BRAMANTE S.A.**  
RUC: 80093023-1



DADO DE Hº Aº DE 0.20 X 0.20 X 0.60

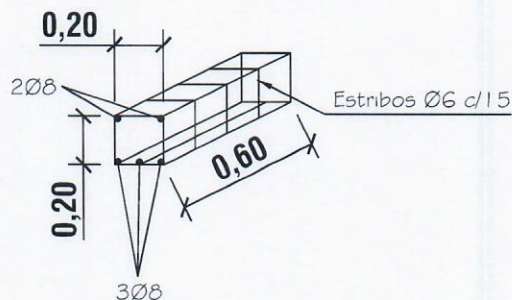

PILAR DE Hº Aº  
DE 0.20 X 0.25

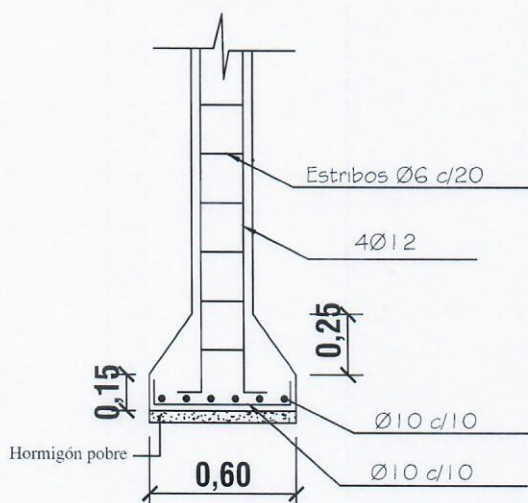

ZAPATA

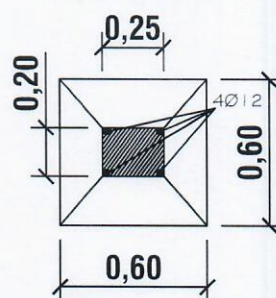

DETALLE DE ZAPATA CON  
ENCADENADO INFERIOR

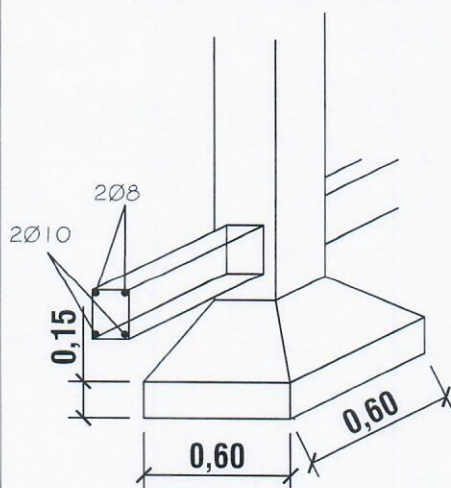

ARMADURA DE ZAPATA

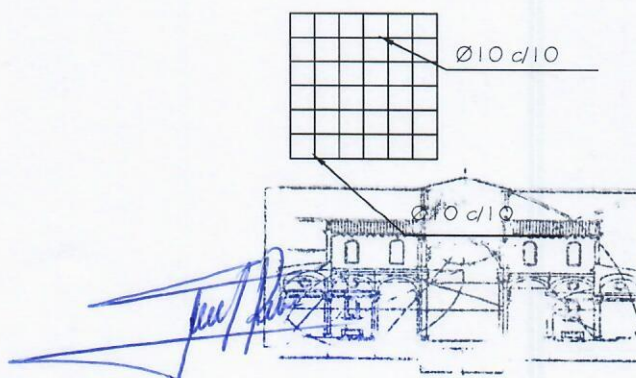

**BRAMANTE S.A.**  
RUC: 80093023-1

MINISTERIO DE EDUCACION Y CULTURA

DIRECCIÓN DE INFRAESTRUCTURA  
EQUIPO TÉCNICO DE INFRAESTRUCTURA

Proyecto

Aula Tipo - Pre-Escolar 5.80 x 6.80 con S.S.H.H.

DETALLE DE PILAR DE HºAº Y DADO DE HºAº

Esc. 1/25

10

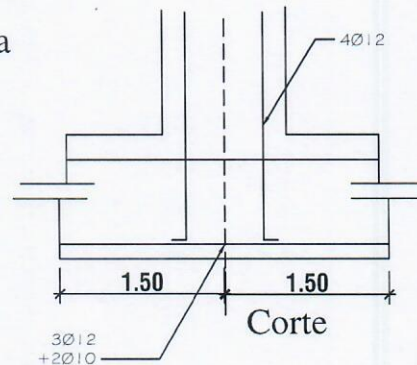
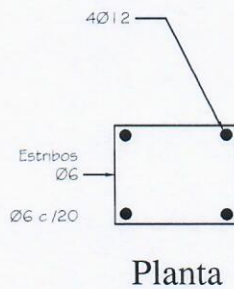
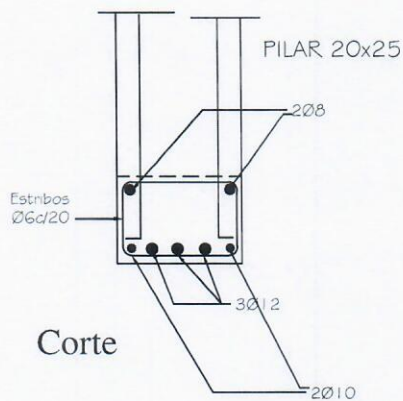

### Detalle pilar de apoyo de viga principal Sin escala

### DETALLE DE PILAR DE GALERÍA

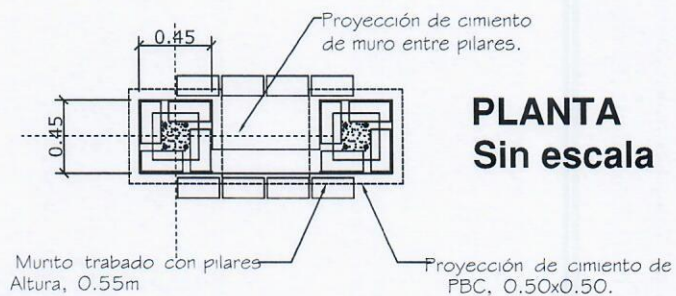
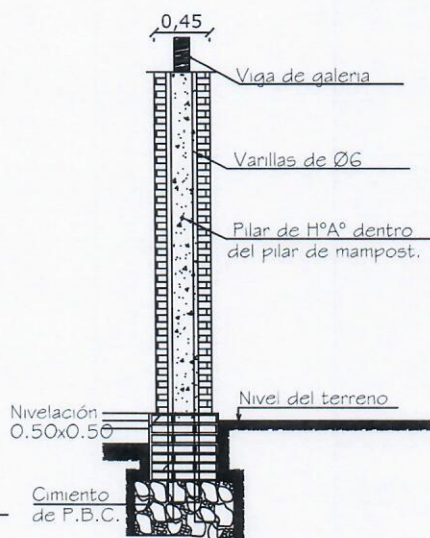

### PLANTA Sin escala

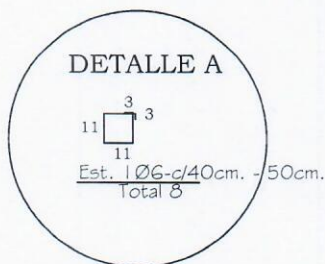

El cantero debe ser trabado a los pilares y aislado en sus cuatro caras con revoque 1:3 y una mano de asfalto sólido.

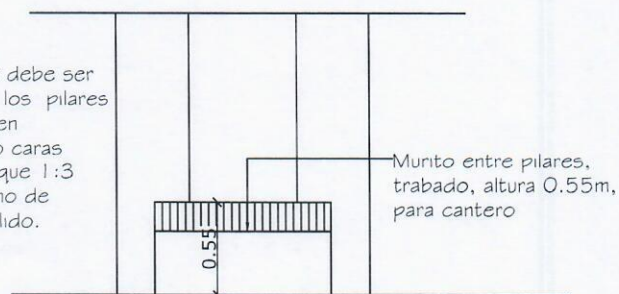

### ALZADO Sin escala

## MINISTERIO DE EDUCACION Y CULTURA

DIRECCIÓN DE INFRAESTRUCTURA  
EQUIPO TÉCNICO DE INFRAESTRUCTURA

Proyecto

Aula Tipo. - Pre-Escolar 5.80 x 6.80 con S.S.H.H.

DETALLE DE PILARES

11



## ENCADENADO SUPERIOR Y INFERIOR PARA MURO DE 0.30 (DOBLE 0.15)

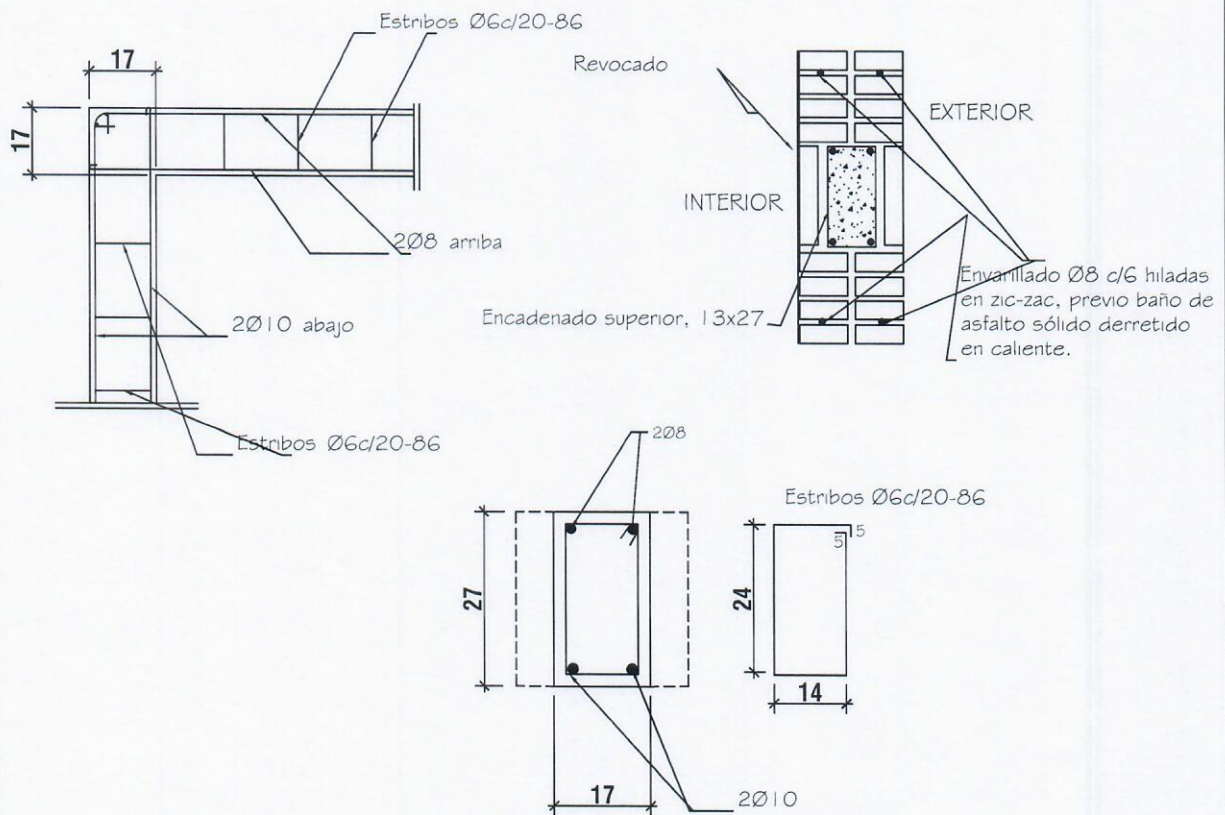

## ENCADENADO SUPERIOR PARA MURO DE 0.15

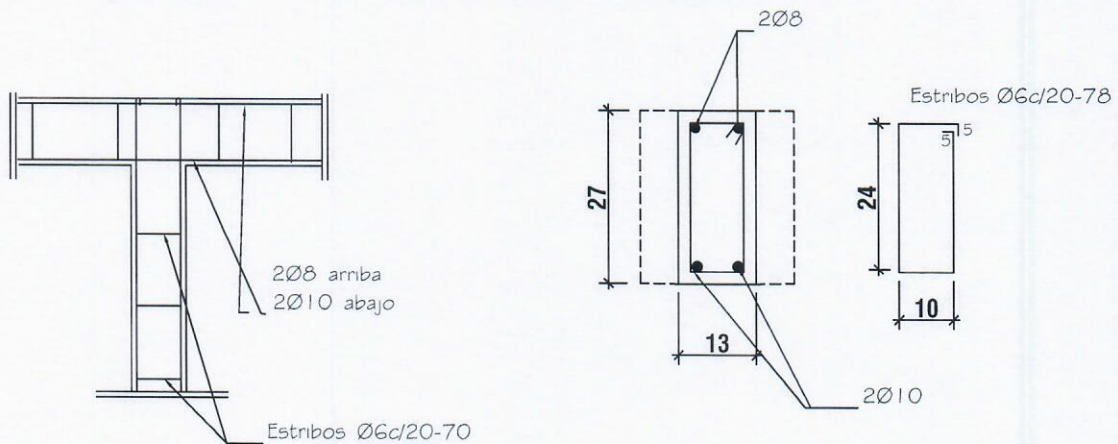

MINISTERIO DE EDUCACION Y CULTURA

DIRECCIÓN DE INFRAESTRUCTURA  
EQUIPO TÉCNICO DE INFRAESTRUCTURA

Proyecto

Aula Tipo - Pre-Escolar 5.80x6.80 con S.S.H.H.

DETALLE DE ENCADENADOS SUPERIOR E INFERIOR

12

BRAMANTE S.A.  
RUC: 80093023-1